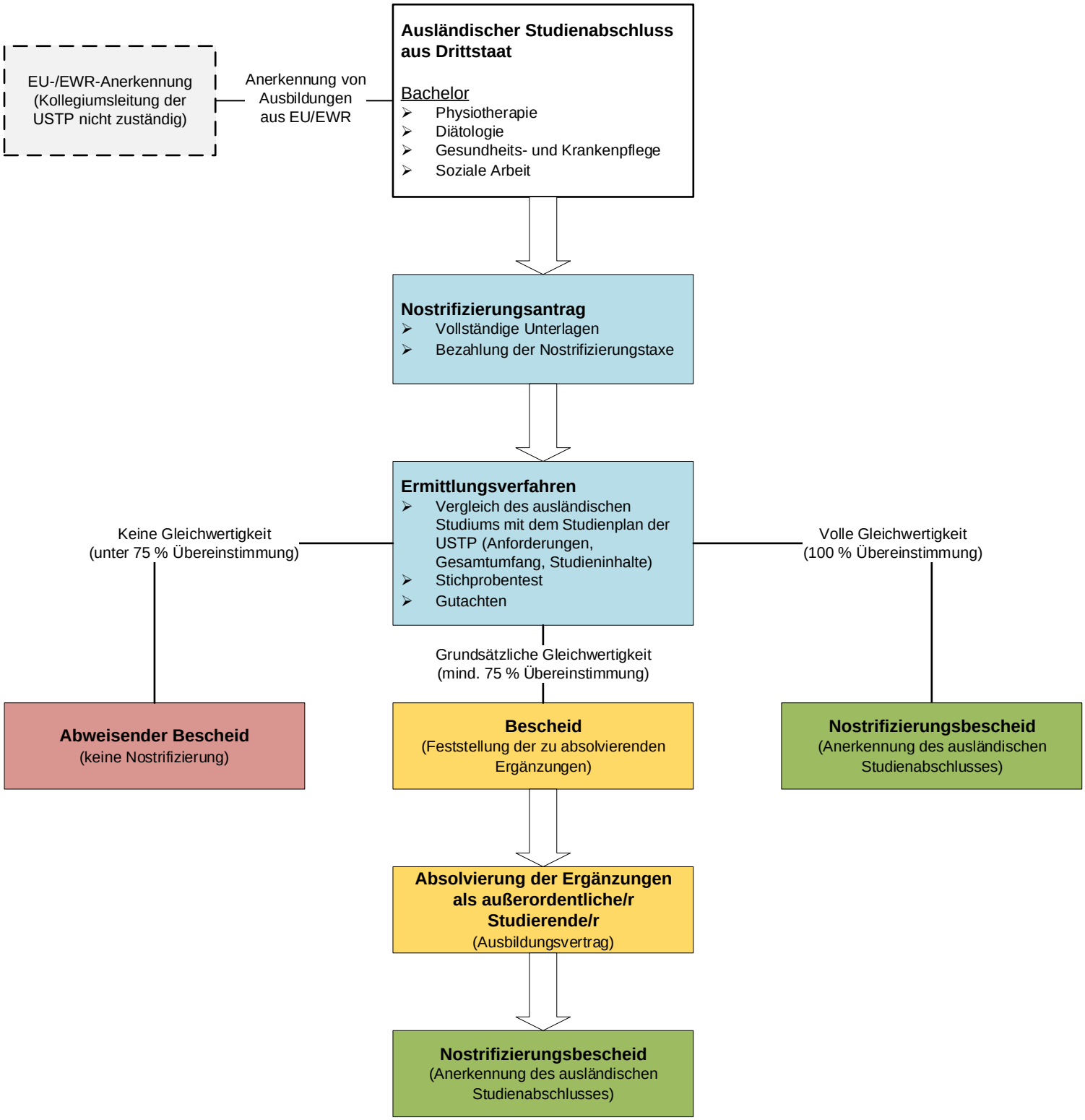Nostrifizierung ausländischer Studienabschlüsse durch die Kollegiumsleitung der Hochschule für Angewandte Wissenschaften St. Pölten (USTP)